Séjour linguistique d'été – À la découverte de la ville rose

IULCF

Langues Formation courte

DERNIÈRE MISE À JOUR : 04/06/2025

- **Durée :** 2 semaines (40 heures) ; 3 semaines (60 heures) ; 4 semaines (80 heures)
- **Campus :** Toulouse
- **Type de diplôme :** Certificat d'établissement – Attestation de fin de formation
- **Capacité d'accueil** : Minimum : 5 – Maximum : 15

Présentation de la formation

Cette formation a pour objectif :

- La maîtrise de la langue : améliorer les compétences en compréhension et expression orales, compréhension et expression écrites en français.
- L'immersion culturelle : offrir une expression immersive dans la vie quotidienne et la culture française.
- Les échanges interculturels : favoriser les échanges interculturels entre les étudiants étrangers et les locaux pour une meilleure compréhension mutuelle.
- La découverte de la région : explorer la ville de Toulouse et ses environs pour découvrir l'histoire, la gastronomie, l'art et d'autres aspects culturels.

Les + de la formation

- Une immersion dans un environnement culturel riche et authentique.
- Des enseignants en français langue étrangère expérimentés, utilisant des supports variés pour maximiser la motivation.
- La participation à des activités culturelles variées à Toulouse, gratuites ou à prix modéré.
- La possibilité d'étudier dans un environnement universitaire : accès à la bibliothèque universitaire, au restaurant universitaire
- Une garantie de qualité reconnue avec le Label Qualité FLE, renouvelé en 2021.

Objectifs pédagogiques de la formation

À l'issue de cette formation, les apprenants seront capables de :

Au niveau A1 :

- Comprendre un message clair et simple relatif à la vie culturelle à Toulouse.
- Comprendre des informations dans des documents très simples en rapport avec la vie culturelle de Toulouse.
- Répondre à des demandes d'informations culturelles.
- Raconter une expérience, un événement en lien avec la vie culturelle toulousaine.

Au niveau A2 :

- Comprendre un message clair et simple sur la vie culturelle à Toulouse.
- Identifier une ou plusieurs informations précises ou prévisibles dans un document simple liées à la vie culturelle à Toulouse.
- Écrire un court récit organisé au passé.
- Présenter de manière organisée des informations ou une demande en lien avec la vie, culturelle toulousaine (lettre formelle courante ou informelle, courriel).
- Parler de soi et décrire son environnement proche et ses impressions.

Au niveau B1 :

- Comprendre les idées et / ou évènements concernant des sujets familiers ou d'actualité culturelle dans un français standard clair.
- Comprendre de façon globale et détaillée un ou deux textes, y compris dans sa/leur dimension culturelle.
- Relever les informations significatives, comprendre des expressions courantes, inférer le sens de certaines expressions, identifier des conclusions et des opinions.
- Comprendre des textes dans une langue courante relative au domaine culturel
- Produire un discours simple, construit et cohérent pour exprimer ses opinions, ses sentiments sur des sujets culturels.

Au niveau B2 :

- Comprendre un document authentique en lien avec la vie culturelle à Toulouse.
- Restituer le contenu d'un document de type conférence sur un sujet en lien avec la vielle de Toulouse.
- S'exprimer à l'écrit sur des sujets en lien avec la ville de Toulouse.
- Exprimer son point de vue de façon précise et argumentée.
- Décrire des événements culturels de façon détaillée.

Au niveau C1 :

- Comprendre un document oral authentique long sur la ville de Toulouse et en faire un compte rendu.
- Comprendre un document écrit authentique de type argumentatif pour répondre à un questionnaire et/ou en faire le compte-rendu.
- Développer une position personnelle structurée et argumentée sur un événement ayant lieu à Toulouse

Évaluation des acquis et compétences

- Test de positionnement
- Évaluation tout au long de la session (Évaluation formative)
- Test de fin de session (Évaluation sommative)

Méthodes pédagogiques mobilisées :

Les cours sont dispensés en présentiel.

- Évaluation initiale : évaluation du niveau linguistique, des besoins spécifiques et des objectifs de l'apprenant pour personnaliser le programme.
- Pratique orale : sessions de conversation pour améliorer la fluidité, la prononciation et l'expression orale.
- Compréhension écrite et orale : exercices de lecture et d'écoute pour renforcer la compréhension de la langue dans des contextes variés.
- Expression écrite : travaux écrits pour améliorer la rédaction, la composition et la structure grammaticale.
- Cours culturels : intégration d'éléments culturels, de la vie quotidienne à Toulouse, pour enrichir l'expérience d'apprentissage.

Chiffres clés

90%

Taux de satisfaction des étudiants

en 2022-2023

350

Étudiants internationaux

en 2022-2023

69

Nationalités

en 2022-2023

Programme

Contenu de la formation

Les cours ont lieu du lundi au vendredi, de 8h30 à 12h30.

Programme de formation

Nos classes de français général permettent à chaque étudiant de développer les quatre compétences clés : l'expression et la compréhension orale, l'expression et la compréhension écrite. La grammaire, le lexique et les aspects culturels y sont également travaillés. Les cours se basent sur les interactions nécessaires en lien avec les objectifs définis, dans une atmosphère détendue et amicale.

L'IULCF propose une variété de cours et de modules conçus pour répondre aux besoins des étudiants. Chaque programme respecte les objectifs et les niveaux du Cadre Européen Commun de Référence pour les langues. Les cours se déploient du niveau A0 au niveau C1, selon les sessions.

Organisation de la formation :

- Des activités de compréhension et d'expression écrites, de compréhension et d'expression orales (avec des supports variés).
- De la théorie et des exercices pratiques de grammaire française.
- Des activités d'enrichissement du vocabulaire

Transversalement à la progression linguistique, de nombreux aspects socio-culturels sont abordés.

Les activités sont très variées : simulations, jeux de rôle, débats, exposés, ateliers, études d'œuvres littéraires, etc.

En plus, des projets pédagogiques de classe, l'IULCF propose aux étudiants des projets pédagogiques « intergroupes » (jeux de piste, sorties culturelles, ateliers culinaires...)

Équipe pédagogique

L'équipe pédagogique est constituée d'enseignants dynamiques spécialistes du FLE.

Pour toute demande d'information, suggestion d'amélioration ou réclamation, vous pouvez contacter :

iulcf@ict-toulouse.fr

Tarif et financement

- 40 heures de cours : 435 €
- 60 heures de cours : 645 €
- 80 heures de cours : 850 €
- Visites culturelles 2 semaines – 84 €, 3 semaines – 126 €, 4 semaines – 168 €
- Frais d'inscription : 68 €
- Tarif à l'heure : 10 € net de taxes.

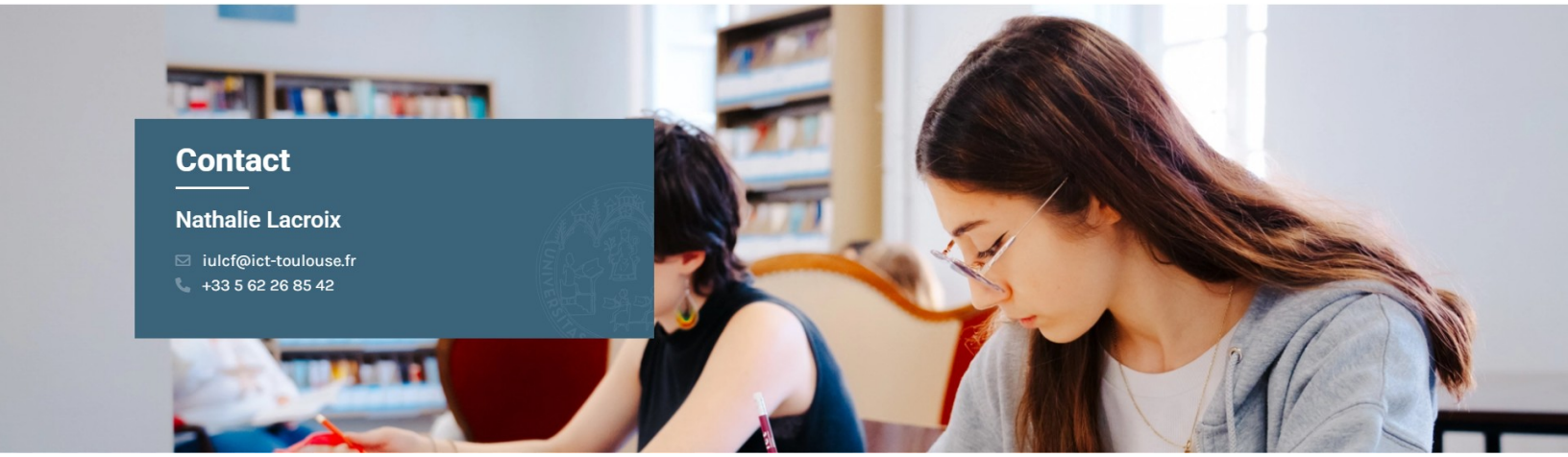

Contact

Nathalie Lacroix

iulcf@ict-toulouse.fr
+33 5 62 26 85 42