Master 1 MEEF 1er degré

ISFEC

Education / Enseignement / Formation | Formation initiale | Bac + 4

DERNIÈRE MISE À JOUR : 22/02/2025

- **Durée :** 1 an – 60 ECTS par année de Master
- **Campus :** Toulouse, Bordeaux et Montpellier
- **Stage** : Oui – 10 semaines en Master 1. 6 semaines en stage SOPA au semestre 1, 4 semaines de stage en pratique accompagnée ou en responsabilité au semestre 2.
- **Type de diplôme :** Master
- **Bourses :** Eligible aux bourses du CROUS cumulable avec dossier de demande d'aide social ICT
- **Capacité d'accueil** : Maximum 50 personnes

Présentation de la formation

Le Master MEEF 1er degré est une formation complète et intensive pour se préparer efficacement aux épreuves écrites et orales du concours CRPE.

Le Master 1 s'adresse à toute personne ayant validé un BAC+3 ou tout diplôme et parcours jugés équivalents.

Il vise les personnes désireuses de réussir au concours et de développer des connaissances et compétences pédagogiques et didactiques nécessaires à l'exercice du métier de professeur des écoles.

Le Master 1 MEEF 1er degré permet de :

- Préparer les épreuves écrites et orales du concours CRPE
- Développer des connaissances et compétences en pédagogie et didactique requises pour l'exercice du métier
- Analyser et s'approprier les principales approches théoriques et scientifiques (philosophiques, historiques, sociologiques, psychologiques…) qui inspirent et permettent d'appréhender la complexité de l'acte pédagogique et des situations d'apprentissage
- Effectuer des stages d'observation, de pratique accompagnée ou des stages en responsabilité totale de classe (sous contrat rémunéré avec le Rectorat) afin de conforter le choix d'orientation professionnelle
- Prendre conscience des différentes dimensions du métier d'enseignant et expérimenter la gestion de classe, l'enseignement, l'évaluation, le suivi d'un projet de classe
- Adopter une posture réflexive dans le cadre d'un mémoire

Les + de la formation

- Préparation complète et intensive aux épreuves du CRPE : sous blocs de compétences organisés autour des attendus concours, accès gratuit à la plateforme E-Learning AFADEC
- Présence, disponibilité, écoute à chaque étape de votre progression
- Tutorat pédagogique et méthodologique visant l'accompagnement vers la réussite
- Suivi pédagogique individualisé par une équipe qui a à cœur la réussite de chacun
- Recherche de stages et placement en établissement par l'ISFEC
- L'équipe pédagogique pluridisciplinaire est composée d'universitaires, de professionnels de l'enseignement, de Chefs d'Etablissements, de chargés de missions académiques, de membres d'associations agrées intervenant sur les champs de l'éducation et de la formation.

Objectifs pédagogiques de la formation

À l'issue de la formation, les participants seront capables de :

- Maîtriser les savoirs disciplinaires fondamentaux attendus pour l'enseignement
- Cerner le cadre, les objectifs, et attendus des épreuves du CRPE et produire les contenus disciplinaires et didactiques adaptés
- Analyser les éléments clés du système éducatif et des politiques éducatives, le cadre règlementaire, éthique et déontologique nécessaires à l'exercice du métier d'enseignant
- Identifier les processus d'apprentissage des élèves, les démarches pédagogiques, choix didactiques et postures enseignantes pour favoriser les apprentissages
- Concevoir et expérimenter (sur le terrain, dans le cadre de stages) des séquences pédagogiques adaptées à l'hétérogénéité des élèves et proposer des remédiations pertinentes en fonction des bilans effectués.
- Exploiter les différents types de langages afin de répondre aux exigences du métier : langue française à des fins de communication, langue vivante étrangère, TICE
- Appliquer la méthodologie de la recherche et adopter une posture réflexive dans la cadre d'un mémoire (recherche action ou appliquée) en vue d'améliorer sa pratique professionnelle.

Évaluation des acquis et compétences

L'évaluation, selon les blocs de compétences, se fait par rendu de dossiers/travaux, passation de partiels, ou validation de stage.

La validation du Master suppose d'avoir validé chaque bloc de compétences, sans compensation entre les blocs (mais compensation intra-bloc possible), conformément à la charte des examens de l'Institut Catholique de Toulouse.

Au sein de chaque bloc de compétences, certains sous-bloc fondamentaux sont posés comme bloquants.

Méthodes pédagogiques mobilisées :

Modalité : présentiel

Moyens : cours magistraux, travaux dirigés, analyses de pratiques, modalités de travail individuelles et en groupe,

Outils : Moodle, supports papiers, diaporamas

Programme

La formation est articulée autour de deux semestres (début sept à début janvier / mi-janvier à début juillet).

- **Le premier semestre** se compose de 272h de cours + 6 semaines de stage en établissement scolaire + 10h à 15h de travail personnel hebdomadaire + Partiels.
- **Le second semestre** se compose de 232h de cours + 4 semaines de stage en établissement scolaire + 10h à 15h de travail personnel hebdomadaire + Partiels.

En Master 1 et en Master 2, les cours se déroulent du lundi au vendredi, de 8h30 à 18h30 (amplitude horaire max.).

Contenu de la formation

Le Master 1 MEEF 1er degré se déroule en présentiel et comprend :

- 504h de cours
- 10 semaines de stage
- Partiels
- + travail personnel

Programme de formation

Le dispositif de formation est conçu pour favoriser un aller-retour constant entre les attentes du concours, la réalité du métier et le projet professionnel.

Il se construit conformément au référentiel de formation du Master MEEF et s'articule autour des compétences du référentiel des compétences professionnelles

Pendant les deux années de formation en master, les participants sont formés :

- À la pratique professionnelle, sur le terrain, grâce à des stages d'observation, de pratique accompagnée ou en responsabilité de classe,
- Au développement de la posture réflexive,
- Aux épreuves écrites de français, de mathématiques et d'application (dans un domaine de leur choix),
- Au cadre réglementaire d'exercice de l'enseignant et aux enjeux du système éducatif,
- Aux épreuves orales d'entretien, de mise en situation professionnelle et d'EPS, en articulation avec la psychologie de l'enfant.

Ils apprennent également :

- À concevoir des séances et des séquences de cours selon des entrées et thématiques variées répondant aux enjeux de l'enseignement et aux référentiels (évaluations, EPS, numérique, égalité filles-garçons, école inclusive),
- Et à acquérir une approche sociale, culturelle, à la fois réflexive et pratique, des apprentissages.

Stage

Les six semaines de stage d'observation et de pratique accompagnée (en Master 1), puis les douze semaines de stage de pratique accompagnée (SPA) ou en responsabilité (SR) (4 semaines en Master 1 et 8 semaines en Master 2) permettent de passer de la posture d'étudiant à celle de professionnel.

Et après ?

Accompagnement vers la professionnalisation

Préparer l'insertion professionnelle de nos étudiants est une priorité. Tout au long de vos études, l'ICT les accompagne dans la formation de leur projet professionnel et dans leur professionnalisation.

DÉCOUVREZ NOTRE ACCOMPAGNEMENT

Poursuite d'études

Ce diplôme permet de :

- Poursuite en M2 MEEF 1er degré à l'ISFEC-Midi-Pyrénées
- Si votre projet professionnel évolue plus largement vers l'éducation ou la formation, le M1 MEEF 1er degré peut donner accès, sous certaines conditions et en fonction de votre parcours précédent, à des passerelles vers un M2 MEEF d'une autre mention (encadrement éducatif ou pratiques et ingénierie de la formation)
- Sous certaines conditions et toujours en fonction de votre parcours antérieur : intégration d'un cursus universitaire autre que le MEEF en lien avec l'éducation et la formation (Sciences de l'éducation, ingénierie de la formation)

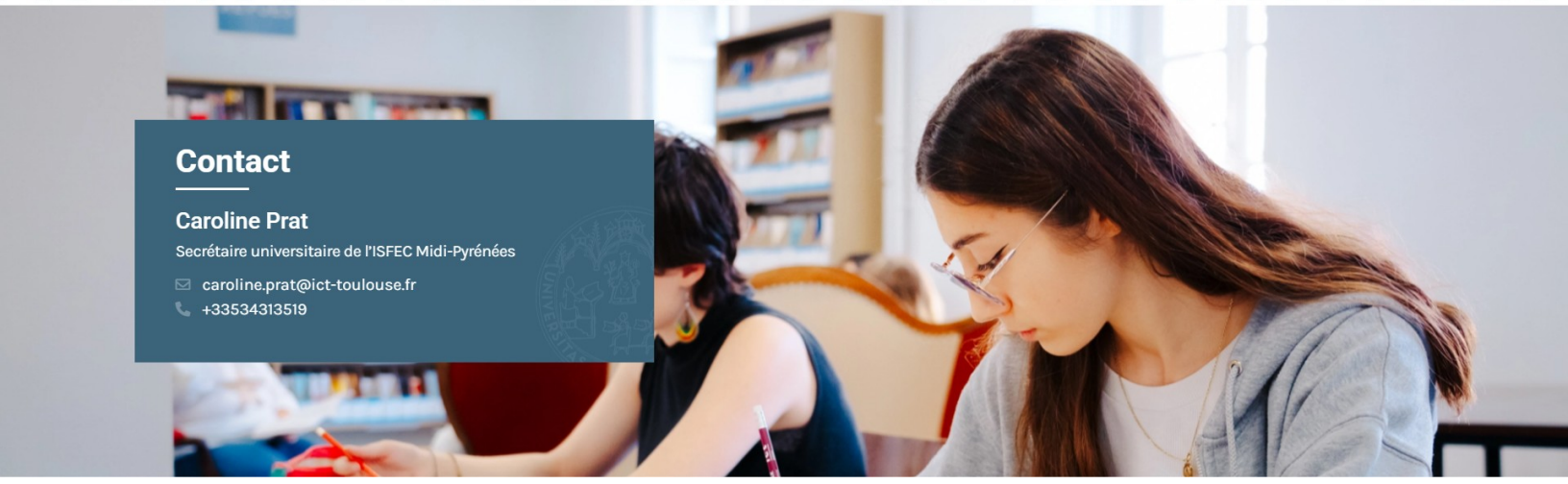

Contact

Caroline Prat

Secrétaire universitaire de l'ISFEC Midi-Pyrénées

caroline.prat@ict-toulouse.fr

+33534313519